

# TALLMON'S Naturresevat

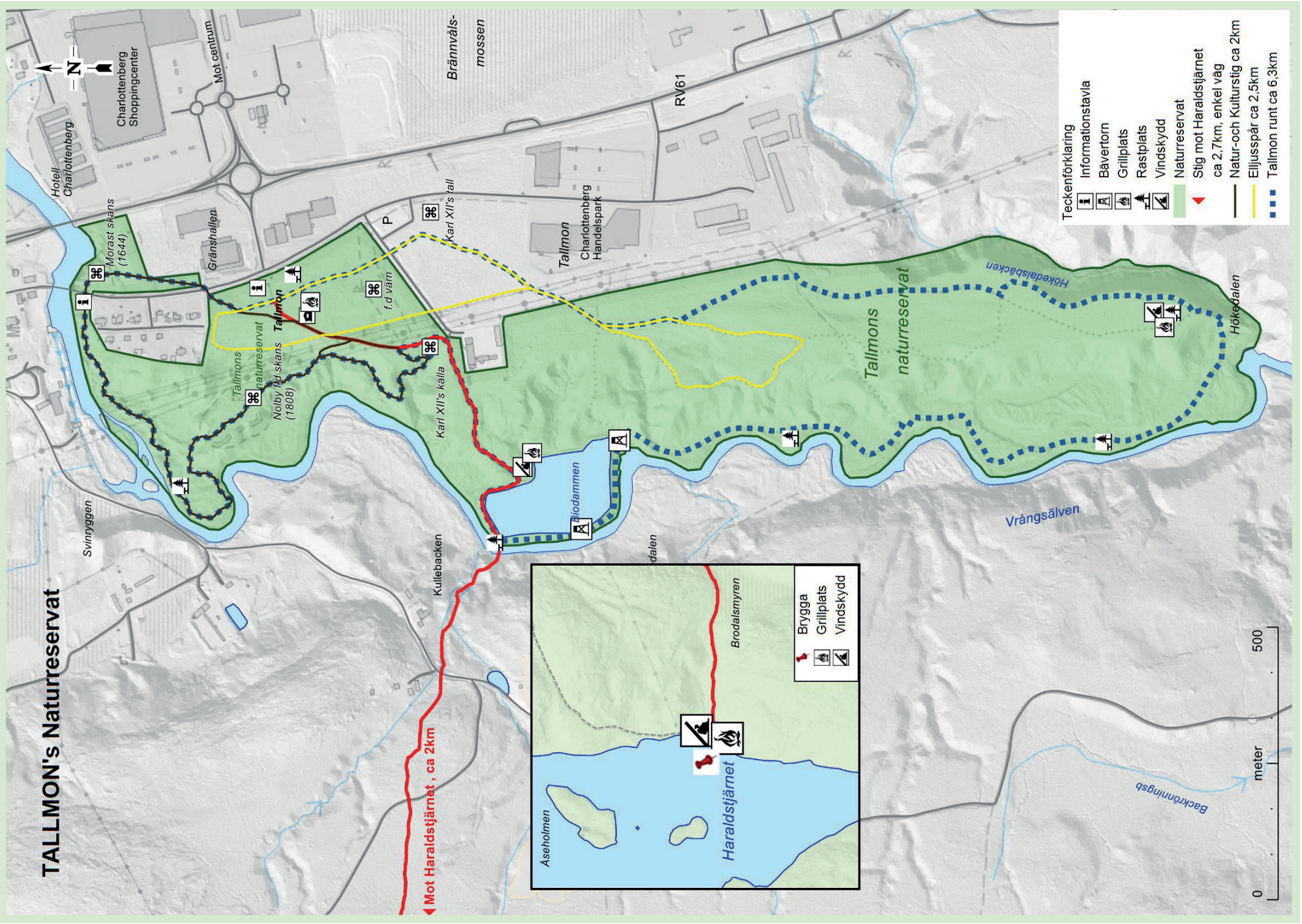

## Teckenförklaring

- Informationstavla
- Bävertorn
- Grillplats
- Rastplats
- Vindskydd
- Naturresevat
- Stig mot Haraldstjärnet ca 2,7km, enkel väg
- Natur-och Kulturstig ca 2,5km
- Eiljusspår ca 2,5km
- Tallmon runt ca 6,3km

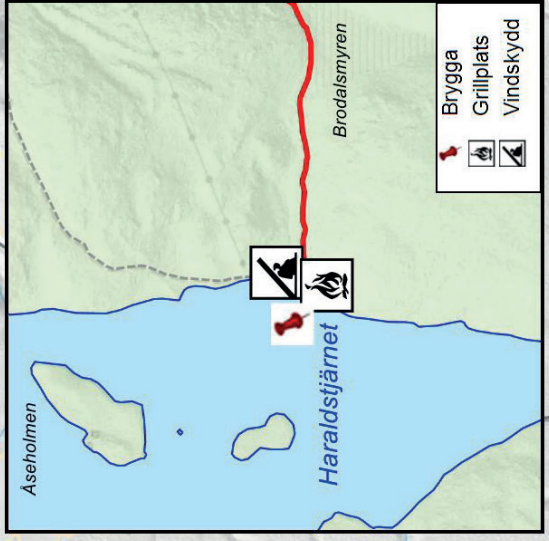

◀ Mot Haraldstjärnet , ca 2km

0 500 meter

# Sevärt



Morast Skans ligger mellan gamla och nya riksväg 61, intill Vrångsälven. Försvarsanläggningen byggdes 1644. På minnesstenen kan du se hur skansen en gång såg ut.

Nolby Skans kom till 1808 och du passerar den utefter kulturleden.

Morastforsen ligger vid kraftstationen i Vrångsälven. Älven rinner från Kongsvinger kommun i Norge ner till sjön Hugn i Sverige. Älven är det artrikaste fiskevattnet i Eda.

Karl XII:s källa och Karl XII:s tall sägs komma från tiden då Karl XII gjorde sitt norska fälttåg 1716 – 1718.

# Välkommen till Tallmon



Motionsområdet ligger i ett naturreservat, men ändå nära shopping, hotell och kommunikationer. Du kan välja på olika leder från 2,5 till 6,3 kilometer. På området finns flera rast- och grillplatser samt en raststuga där du kan komma in och värma dig vid brasan. Här finns också ett utegym. Området består av sand och tallskog, men det finns även raviner med blandskog ner mot Vrångsälven.

Det finns även en lite längre led till Haraldstjärnet, 2,7 km enkel väg. Där finns det vindskydd, grillplats och badbrygga.

Elljusspåret är 2,5 km långt. På vintern, när vädret tillåter, körs det upp skidspår på den här slingan. Alla spår börjar vid informationstavlor. Parkering finns vid återvinningsstationen.